

JOHANNITER



Izvor: <http://www.traubenshow.de/> i www.winegrowers.info

PORIJEKLO

Sinonim: Fr. 177-68)

Sorta Johanniter dobijena je ukrštanjem prema sljedećoj šemi:

Riesling x (Seyve Villard 12-481 x (Chasselas x Pinot Gris))

Ukrštanje je obavio 1968. dr. J. Zimmermann na Državnom Institutu za Vinogradarstvo, Freiburg. Sorta je dobila ime "St. John" u čast dr. Johannes Zimmermann, oplemenjivača na Institutu za Vinogradarstvo.

KARAKTERISTIKE

Sorta je vrlo slična majci sorti Riesling. Pupoljci kreću u vrijeme kao i kod sorte Sylvaner.

Vrh mladog lastara otvoren, neznatno povijen, dlakav, male obojenosti antocijaninom. Porast lastara je prilično snažan, ali su lastari kratki.

List je male do srednje veličina, sa 5 isječaka, površina lista gruba, mjehurasta, sa polupreklopljenim usječcima. Cvijeta kada i Riesling ili nešto kasnije nego Sylvaner.

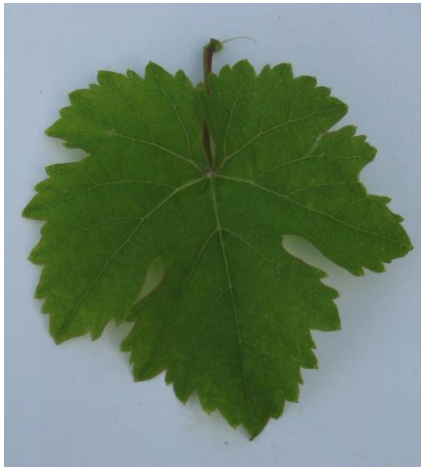

Grozđ je srednji do velik, cilindričnog oblika. Bobice su zbijene, okrugle, srednje veličine, zeleno-žuto obojene pokožice sa karakterističnim tamnim tačkicama na pokožici bobice.

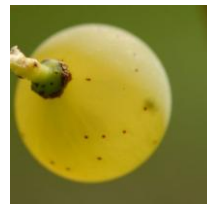

Ukus mesa vrlo je voćan, podsjeća na mandarine. Grožđe sazrijeva srednje do kasno, za berbu dospijeva u periodu između sorti Sylvaner i Riesling otprilike kada se bere Pinot Blanc. Nivo prinosa je iznad sorte Sylvaner.

Nivo šećera u grožđu se kreće najčešće između 18,0-19,5% mjereno Babovim širomjerom. Šira ima nizak sadžaj kiselina.

Zahtjevi sorte prema tlu su osrednji. Sorta je dobre otpornosti na Peronosporu, Oidijumu i Botrytis. To je posebno zanimljivo ako se sorta predlaže za organsku poljoprivrednu proizvodnju. Osjetljiva na prolječne mrazeve. Otpornost prema zimskom izmrzavanju je dobra do vrlo dobra.

VINO

Vina su jaka i voćna sa određenim karakteristikama između vina Pinot Gris i Riesling, pikantne note dinje, kruške, breskve ili mandarine. Količina kiselina je prilično niska. Prilikom prerade treba sačuvati kiseline. U mladim vinogradima uočavaju se razlike po godinama.



Izvor: <https://www.diroso.ch/>
Pripremio: Dragutin Mijatović